Safari Informationen

Princess Maani und Sachika

Vor der Kreuzfahrt:

Um auf die Malediven einzureisen, muss Ihr Reisepass noch mindestens einen Monat nach Ihrer Ankunft gültig sein. Touristenvisa mit einer Gültigkeit von 30 Tagen werden allen Nationalitäten bei der Ankunft am Einwanderungsschalter am internationalen Flughafen der Malediven kostenlos ausgestellt. Alle Besucher müssen über ein Rückflugticket verfügen. Wir empfehlen Ihnen, Ihren Voucher von Top Class Cruising oder Reiseveranstalter-Reiseagentur aufzubewahren, falls dieser von der Flughafensicherheit als Unterkunftsnachweis verlangt wird. Darüber hinaus müssen alle Reisenden das Online-Formular Imuga - Erklärung für Reisende (immigration.gov.mv) innerhalb von 96 Stunden vor ihrer Flugzeit, sowohl bei der Ankunft als auch beim Abflug ausfüllen.

Check In/ Out:

Der Check- in ist ab ca 11.00 BIS 24:00 Uhr möglich. Am Abreisetag checken die Gäste gegen 07.00- 07.30/ 07.30- 08.00 Uhr aus und kommen gegen 09.00 Uhr am Flughafen an. Für Gäste mit einer frühen Abreise am Abreisetag können wir jedoch einen besonderen frühen Check-out vor 7:00 Uhr arrangieren. Wenn Sie planen, Ihren Urlaub auf den Malediven in einem Resort, Hotel oder einer anderen Tauchsafari fortzusetzen, organisieren Sie bitte Ihren eigenen Transfer vom Flughafen, da wir keine direkten Transfers von der Tauchsafari zu den Resorts anbieten können. Wenn Sie ein Zimmer für den Tag benötigen, stehen Ihnen in Hulhumale Hotels/Gästehäuser zur Verfügung. Unser Bootsmanager ist Ihnen gerne bei der Organisation behilflich und die Bezahlung erfolgt vor Ort.

Flughafen Malé (Velana International)

Wenn Sie bei Ihrer Ankunft auf einen Transfer oder einen Inlandsflug warten, ist der Flughafen recht komfortabel und verfügt über einen Shop für lokale SIM-Karten, ein Postamt, einen Geldwechsler und einige Cafés/Restaurants, darunter Thai Express, Burger King

Omneia - Tauchen und Reisen

Moni Hofbauer
Kapitelstr. 14
D-51103 Köln

Tel +49 (0221) 899 979 78
Mobil +49 (151) 27019849

Geschäftszeiten
Montag bis Freitag
10:00 - 18:00 Uhr

info@omneia.de
www.omneia.de

Uhrzeit

Wir liegen 5 Stunden vor GMT. Auf den Malediven gibt es keine Sommerzeit

Landeswährung

Die Währung der Malediven ist der Rufiyaa (MVR), der mit einem Kurs von 1 US-Dollar zu 15.42 Rufiyaa eng an den US-Dollar gekoppelt ist. Die meisten Urlaubsinseln und örtlichen Touristengeschäfte akzeptieren US-Dollar, sodass es nicht nötig ist, Geld in Rufiyaa umzutauschen. Gängige Kreditkarten, darunter Visa, MasterCard und JCB, werden in den meisten Resorts, Hotels, Tauchsafaris und Souvenirläden akzeptiert. Die Preise werden üblicherweise in US-Dollar angegeben. Im Ankunftsterminal des internationalen Flughafens gibt es eine örtliche Bankfiliale, in der Sie Ihr Geld in US-Dollar umtauschen können. Bitte beachten Sie, dass Reiseschecks von keiner Bank oder Resort Insel auf den Malediven akzeptiert werden.

Welche Währung soll ich mitbringen?

Wir akzeptieren Zahlungen nur in Bargeld, Euro und USD sowie mit Kreditkarte, Visa und MasterCard. Kreditkarten werden in USD zuzüglich eines Zuschlags von 4 % berechnet. Bitte stellen Sie sicher, dass Sie berechtigt sind, Ihre Kreditkarte außerhalb Ihres Herkunftslandes zu verwenden.

Elektrizität

Britische 3-polige Steckdosen (Typ G) mit 220 Volt Wechselstrom und 50 Hz.

Wie hoch ist die maximale Passagierkapazität an Bord?

Die maximale Kapazität für Sachika bietet Platz für 22 bis 23 Passagiere, während Princess Maani bis zu 28 Passagiere aufnehmen kann.

Kann der Koch auch Vegetarier bedienen und gibt es irgendwelche medizinischen oder allergischen Einschränkungen zu beachten?

Unser Küchenteam ist bestrebt, alle diätetischen Einschränkungen und Vorlieben zu berücksichtigen. Wir bitten Sie, uns mindestens 7

Omneia - Tauchen und Reisen

Moni Hofbauer
Kapitelstr. 14
D-51103 Köln

Tel +49 (0221) 899 979 78
Mobil +49 (151) 27019849

Geschäftszeiten
Montag bis Freitag
10:00 - 18:00 Uhr

info@omneia.de
www.omneia.de

Tage vor der Kreuzfahrt über besondere Ernährungsbedürfnisse oder Allergien zu informieren.

Sind alkoholfreie Getränke im Paket enthalten?

Unser Paket beinhaltet den Selbstbedienungszugang zu Trinkwasser, Nescafé und Tee, der 24 Stunden am Tag, 7 Tage die Woche verfügbar ist. Erfrischungsgetränke sind jedoch nicht im Paket enthalten und gegen Aufpreis erhältlich.

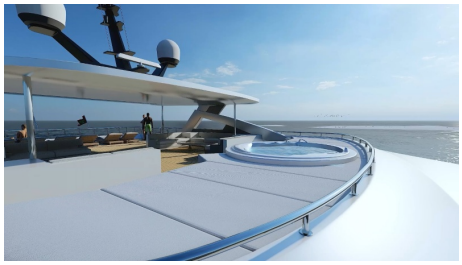

Sind Kinder auf der Reise erlaubt?

Ja, Kinder sind auf der Reise erlaubt, müssen jedoch an Bord jederzeit von einem Elternteil oder einem verantwortlichen Erwachsenen beaufsichtigt werden.

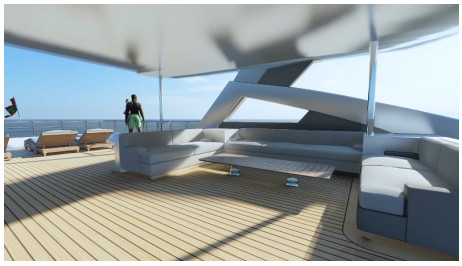

Gibt es Einrichtungen für Gäste, die nicht tauchen?

Für Gäste, die nicht tauchen, stehen verschiedene Aktivitäten zur Verfügung, darunter Besuche einsamer Inseln, Sandbänke, Grillabende, Kajakfahren, Stand-Up-Paddelboarding, Angelausflüge, lokale Inseln, Happy Hours und Karaoke. Am letzten Tag der Zentral-Atoll-Reise können Gäste am Nachmittag die moderne und geschäftige Stadt Malè besuchen.

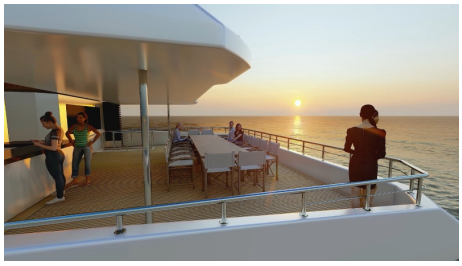

Gibt es auf der Tauchsafari ein Rauchverbot?

Ja, das Rauchen ist in allen Innenräumen des Bootes, einschließlich Kabinen und Restaurants, strengstens verboten. Das Rauchen ist jedoch in den ausgewiesenen Außen-/Freiluftbereichen des Bootes gestattet.

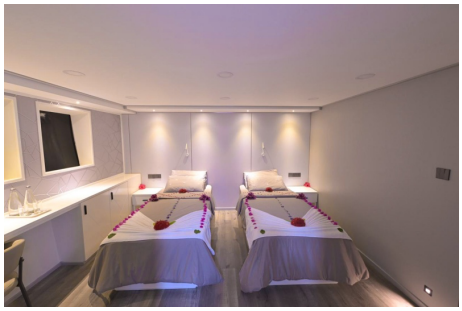

Wie ist die Kabinenaufteilung und sind Einzel- oder Doppelbetten verfügbar?

Die Kabinenaufteilung hängt vom jeweiligen Boot ab, da sie unterschiedliche Konfigurationen haben können. Bitte beachten Sie die spezifischen Informationen des Tauchsafaris, um alle notwendigen Details zur Kabinenaufteilung zu erhalten.

Welches Deck und welcher Standort befindet sich in der Nähe des Maschinenraums?

Der Maschinenraum befindet sich auf dem Unterdeck am Heck des Bootes.

Omneia - Tauchen und Reisen

Moni Hofbauer
Kapitelstr. 14
D-51103 Köln

Tel +49 (0221) 899 979 78
Mobil +49 (151) 27019849

Geschäftszeiten
Montag bis Freitag
10:00 - 18:00 Uhr

info@omneia.de
www.omneia.de

Gibt es Einzelkabinen?

Ja, einige Kabinen sind für Einzelbuchungen geeignet, es kann jedoch eine zusätzliche Gebühr anfallen. Bitte konsultieren Sie uns für die spezifischen Informationen der Tauchsafari, um alle notwendigen Details zur Kabinenaufteilung zu erhalten.

Ist eine Klimaanlage vorhanden?

Ja, eine Klimaanlage ist im Restaurant/in der Haupthalle und in allen Kabinen auf dem Tauchsafari verfügbar.

Gibt es Kabinen mit eigenem Bad oder Gemeinschaftsbäder?

Alle Kabinen verfügen über eigene Toiletten. Darüber hinaus verfügt jedes Tauchsafari über mindestens eine öffentliche Toilette.

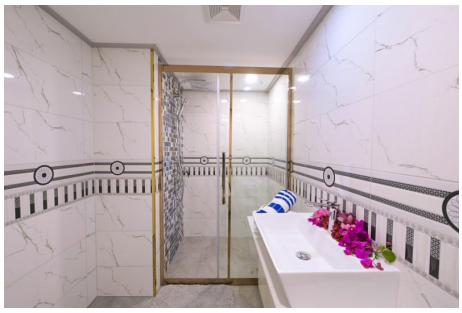

Werden Strandtücher bereitgestellt?

Ja, wir stellen unseren Kunden sowohl Strandtücher als auch Toilettentücher zur Verfügung. Handtücher und Bettwäsche werden einmal pro Woche gewechselt, ein zusätzlicher Wechsel ist jedoch auf Anfrage möglich.

Gibt es Kamera- und Computermöglichkeiten?

Jedes Schiff verfügt über einen Ladestationsbereich, an dem Kunden ihre Kameras und Computer aufladen können.

Haftungserklärung und Ärztliche Bescheinigungen/Erklärung:

Tauchlizenzen (Agentur und Nummern) sind beim Ausfüllen der Formulare erforderlich und können vom Bootsmanager/Tauchguide während der Reise angefragt werden. Vor der Teilnahme an Aktivitäten wie Tauchen, Schnorcheln oder Schwimmen müssen alle Gäste beim Check-in eine ärztliche Selbsterklärung unterzeichnen. Wenn ein Gast an einer der im Formular aufgeführten Erkrankungen leidet, benötigt er eine ärztliche Genehmigung, die nicht älter als 12 Monate ist und um Verzögerungen, zusätzliche Kosten oder das Verpassen der Reise zu vermeiden. Gäste, die an einem PADI-Kurs teilnehmen, müssen eine *Medizinisches Formular für Taucher* vor Kursbeginn unterschreiben. Für Gäste unter 18 Jahren müssen Eltern oder Erziehungsberechtigte alle Unterlagen unterschreiben. Wird die ärztliche Erklärung nicht anerkannt, ist ein ärztliches Attest vor Beginn jeglicher Wasseraktivität erforderlich. Die

Omneia - Tauchen und Reisen

Moni Hofbauer
Kapitelstr. 14
D-51103 Köln

Tel +49 (0221) 899 979 78
Mobil +49 (151) 27019849

Geschäftszeiten
Montag bis Freitag
10:00 - 18:00 Uhr

info@omneia.de
www.omneia.de

Aussetzung/Abbruch jeglicher Tauchaktivitäten kann dem Gast auferlegt werden, wenn der Gesundheitszustand des Gastes eine Gefahr für sich selbst oder andere darstellt.

Tauchverfahren und Sicherheit unter Wasser:

Alle Tauchgänge mit Top Class Cruising werden von professionellen, erfahrenen Tauchführern und/oder Tauchlehrern geleitet. Es wird keine Tauchgänge geben, bei denen die Gäste ohne die Anwesenheit der Dive Guides tauchen werden. Wenn der Gast länger als sechs Monate keine Gelegenheit zum Tauchen hatte, empfiehlt Top Class Cruising einen Scuba Review am ersten Tauchtag durchzuführen. Top Class Cruising rät allen Tauchern, den Check-Tauchgang vor Beginn aller Tauchaktivitäten zu absolvieren. Das Unternehmen behält sich das Recht vor, Tauchaktivitäten einzuschränken, wenn der Tauchlehrer Bedenken bezüglich der Sicherheit der Taucher hat. Bitte akzeptieren Sie jede Entscheidung des Kapitäns und der Tauchguides und denken Sie daran, dass die Sicherheit unserer Kunden unsere Priorität Nr. 1 ist.

Tauchen:

Drei tägliche Tauchgänge (außer Check-in-Tag und die letzten 24 Stunden vor dem Flug), inklusive 1 Nachttauchgang für die einwöchige Reise und 2 Nachttauchgänge für die 10-Nächte-Reise (am Tag des Nachttauchgangs sind es also 2 Tauchgänge). tagsüber + Nachttauchgang). Die Tauchgänge finden auf unserem komfortablen Tauch-Dhoni statt. Flaschen, Gürtel und Gewichte sind im Lieferumfang enthalten.

Auf jeder Tauchsafari sind in der Regel 4 bis 5 Divemaster. Alle Tauchgänge werden von Dhonis aus durchgeführt, um präzise Ein- und Ausstiegspunkte zu gewährleisten. Starke und unvorhersehbare Strömungen können jederzeit auftreten, insbesondere bei Neu- und Vollmond. Daher ist es wichtig, sich beim Strömungstauchen wohl zu fühlen. Top Class Cruising verlangt von allen Gästen, dass sie über eine Open Water Diver-Zertifizierung oder eine gleichwertige Zertifizierung verfügen. Bei einigen Tauchgängen beträgt die empfohlene Tiefe weniger als 18 m, daher empfehlen wir unseren Gästen eine Fortgeschrittenen- oder Tieftauchausbildung. Bitte überprüfen Sie die Reiseroute für jede Kreuzfahrt, um die erforderliche Mindestanzahl an Tauchgängen zu erfahren.

Welche Richtlinien gelten für Solo-, Buddy oder Gruppentauchen:

Bei der Tauchsafari ist kein Alleintauchen erlaubt. Stattdessen stehen Ihnen sachkundige Tauchführer zur Verfügung, die mit den

Omneia - Tauchen und Reisen

Moni Hofbauer
Kapitelstr. 14
D-51103 Köln

Tel +49 (0221) 899 979 78
Mobil +49 (151) 27019849

Geschäftszeiten
Montag bis Freitag
10:00 - 18:00 Uhr

info@omneia.de
www.omneia.de

Tauchplätzen und Strömungen vertraut sind, und immer versuchen, Gruppentauchgänge zu organisieren. Das Verhältnis zwischen Tauchguides und Tauchern ist günstig, mit mindestens 4 Tauchguides an Bord. Die Tauchsafari ist unter Wasser flexibel und zielt darauf ab, die Erwartungen und Bedürfnisse aller Gäste zu erfüllen, sie erwarten jedoch angemessenes Verhalten gegenüber Meereslebewesen und anderen Tauchern.

Nichttaucher:

Für Gäste, die nicht tauchen, stehen verschiedene Aktivitäten zur Verfügung, darunter Besuche einsamer Inseln, Sandbänke, Grillabende, Kajakfahren, Stand-Up-Paddleboarding, Angelausflüge, lokale Inseln, Happy Hours und Karaoke. Am letzten Tag der Zentral-Atoll-Reise können Gäste am Nachmittag die moderne und geschäftige Stadt Malè besuchen.

Wie sieht der Tauchplan aus, einschließlich des Zeitpunkts der ersten sowie des letzten Tauchgangs sowie der Nachttauchgänge:

Der erste Tauchgang findet normalerweise zwischen 6 und 7 Uhr statt. Vor dem ersten Tauchgang servieren wir trockene Kekse zum Kaffee oder Tee. Nach dem ersten Tauchgang wird ein großes Frühstücksbuffet serviert, gefolgt von einer Zeit der Entspannung oder Aktivitäten wie Tauchkursen. Der zweite Tauchgang findet normalerweise zwischen 10 und 11 Uhr statt, gefolgt von einem Mittagessen. Nach dem Mittagessen haben die Gäste etwas Zeit zum Ausruhen, bevor der dritte Tauchgang beginnt, der normalerweise zwischen 14:00 und 15:00 Uhr stattfindet. Nach dem dritten Tauchgang variiert das Programm. Manchmal ist ein zusätzlicher Tauchgang inklusive, der Nachttauchgang zwischen 17:30 und 18:30 Uhr oder Aktivitäten wie einer Happy Hour auf einer Sandbank oder einer einsamen Insel, einem Spaziergang auf einer lokalen Insel, einer Tour durch die Hauptstadt Malè oder Biologiegesprächen mit unseren Experten und Tauchguides.

Welche Erfahrung benötige ich, um an einer Tauchsafari teilzunehmen:

Alle Tauchgänge werden von Dhonis aus durchgeführt, um präzise Ein- und Ausstiegspunkte zu gewährleisten. Starke und unvorhersehbare Strömungen können jederzeit auftreten, insbesondere bei Neu- und Vollmond. Daher ist es wichtig, sich beim Strömungstauchen wohl zu fühlen. Top Class Cruising verlangt von allen Gästen, dass sie über eine Open Water Diver-Zertifizierung oder eine gleichwertige Zertifizierung verfügen. Bei einigen Tauchgängen beträgt die empfohlene Tiefe weniger als 18 m, daher

Omneia - Tauchen und Reisen

Moni Hofbauer
Kapitelstr. 14
D-51103 Köln

Tel +49 (0221) 899 979 78
Mobil +49 (151) 27019849

Geschäftszeiten
Montag bis Freitag
10:00 - 18:00 Uhr

info@omneia.de
www.omneia.de

empfehlen wir unseren Gästen eine Fortgeschrittenen- oder Tieftauchausbildung. Bitte überprüfen Sie die Reiseroute für jede Kreuzfahrt, um die erforderliche Mindestanzahl an Tauchgängen zu erfahren.

Kann ich an Bord einen Tauchkurs machen:

Wir bieten verschiedene Tauchkurse und Spezialkurse an Bord an der Top Class Cruising an. Für Einzelheiten kontaktieren Sie uns bitte. Die Kursverfügbarkeit hängt von der Reiseroute ab und es ist besser mit der Absicht eine Kurszertifizierung zu absolvieren, diese mindestens 7 Tage vor Beginn der mitzuteilen.

Studierende unter 18 Jahren müssen die Kursunterlagen von einem Elternteil oder Erziehungsberechtigten unterzeichnen lassen.

Was ist mit Tauchausrüstung:

Das Tauch-Dhoni bietet viel Stauraum für Ihre Ausrüstung und Tauchhandtücher werden bereitgestellt. Wir empfehlen Ihnen, Ihre eigene Maske, Schnorchel, Flossen, Stiefel, Neoprenanzug, Atemregler, BCD, SMB (mit mindestens 5 Metern Leine für Sicherheitsstopps) und einen Tauchcomputer mit Ersatzbatterien mitzubringen. Auch für Nachttauchgänge ist eine Taschenlampe erforderlich.

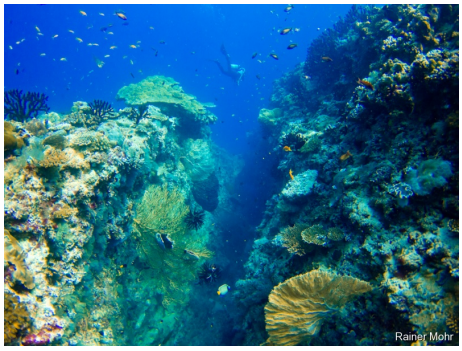

Leihequipment:

Die gesamte oben genannte Ausrüstung kann an Bord gemietet werden. Wir bieten bei Bedarf, gegen Aufpreis, gut gewartete Leih-Tauchausrüstung erstklassiger Marken und Schnorchel Ausrüstung an. Für die Anmietung eines 15-Liter-Stahltanks wird ebenfalls ein Aufpreis berechnet. Bitte vorab anmelden, um die Verfügbarkeit sicherzustellen. Zur ordnungsgemäßen Vorbereitung der Ausrüstung benötigen wir Ihre normale Körpergröße, Ihr normales Gewicht und Ihre Schuhgröße. Aus Sicherheitsgründen müssen alle Taucher bei jedem Tauchgang einen Tauchcomputer und ein SMB verwenden, Riffhaken mit sich führen (werden bei Bedarf kostenlos an Bord verteilt). Wenn Sie Hilfe mit Ihrer Ausrüstung benötigen, fragen Sie bitte nach, was an Bord verfügbar ist.

Benutzen Sie DIN oder internationale Tanks:

Wir sind sowohl mit DIN als auch mit INT ausgestattet.

Ich habe meine Zertifizierungskarte oder Logbuch verloren, kann ich trotzdem mit Ihnen tauchen:

Omneia - Tauchen und Reisen

Moni Hofbauer
Kapitelstr. 14
D-51103 Köln

Tel +49 (0221) 899 979 78
Mobil +49 (151) 27019849

Geschäftszeiten
Montag bis Freitag
10:00 - 18:00 Uhr

info@omneia.de
www.omneia.de

Zertifizierungskarte:

Wenn Sie ein PADI-, SSI- oder TDI-SDI-Taucher sind, machen Sie sich keine Sorgen, wir können Sie in der Online-Datenbank finden.

Logbuch:

Ja, solange Sie nachweisen können, dass Sie Taucher sind. Möglicherweise bitten wir Sie, vor Ihrer Ankunft oder an Ihrem ersten Tag einen Kontrolltauchgang oder eine Tauchbewertung durchzuführen. Dies hängt von Ihrem Niveau ab, davon, wie viele Tauchgänge Sie Ihrer Meinung nach gemacht haben und wann Ihr letzter Tauchgang war.

Ich bin eine Weile nicht getaucht. Muss ich einen Kurs belegen:

Ihr Taucherlebnis mit Top Class Cruising hängt von Ihrem Niveau, der Anzahl der Tauchgänge und dem Zeitpunkt Ihres letzten Tauchgangs ab. Wenn seit Ihrem letzten Tauchgang mehr als sechs Monate vergangen sind, empfehlen viele Agenturen einen Scuba Review.

Wenn Sie planen, an einer Tauchsafari teilzunehmen, vereinbaren Sie dies bitte im Voraus, bevor Sie auf den Malediven ankommen.

Während Ihrer Reise mit uns führen wir, unabhängig von Ihrer Qualifikation oder Erfahrung, einen Kontrolltauchgang an einem lokalen und geschützten Tauchplatz durch. Unsere erfahrenen Guides geben Ihnen Ratschläge und Feedback, um sicherzustellen, dass Sie das bestmögliche Taucherlebnis haben.

Maximale Tauchtiefe:

Auf den Malediven beträgt die maximale Tauchtiefe 30 Meter, wenn Sie mit einem gleichqualifizierten Tauchpartner tauchen. Ihre Tiefenbegrenzung hängt von Ihrem Ausbildungsstand und Ihrer Erfahrung ab. Bitte überprüfen Sie vor Ihrer Ankunft unbedingt Ihren Versicherungsschutz für die Tauchtiefe, da dies in Ihrer Verantwortung liegt.

Wassertemperatur:

Die durchschnittliche Wassertemperatur beträgt 27-29°C, daher empfehlen wir einen 3-mm-Shorty oder auch Lycra-Neoprenanzug eignet sich gut für tropische Gewässer, einige Taucher bevorzugen jedoch einen 5-mm-Neoprenanzug. Es hängt wirklich davon ab, wie Sie am liebsten tauchen, aber wir beraten Sie gerne.

Omneia - Tauchen und Reisen

Moni Hofbauer
Kapitelstr. 14
D-51103 Köln

Tel +49 (0221) 899 979 78
Mobil +49 (151) 27019849

Geschäftszeiten
Montag bis Freitag
10:00 - 18:00 Uhr

info@omneia.de
www.omneia.de

Welche Meeresbewohner kann ich erwarten:

Rund um die Korallenriffe gibt es ein reichhaltiges Meeresleben mit Schwärmen von Riff- und pelagischen Fischen, einigen Haiarten, Schildkröten, Mantarochen, Adlerrochen und Stachelrochen: Sie alle sind übliche Begleiter unserer Tauchgänge, und hin und wieder tauchen verspielte Delfine auf. Mit 26 Atollen ist das Tauchen abwechslungsreich, mit Kanaltauchgängen, die Meereslebewesen aus der Tiefe anlocken, schnellen Strömungstauchgängen und entspannenden Riffen.

Verhaltensweisen:

Asoziales, rassistisches, homophobes oder aggressives Verhalten wird **NICHT geduldet** und Personen, die andere Gäste stören, können, falls erforderlich, mit Hilfe der örtlichen Behörden vom Schiff entfernt werden.

Gibt es besondere Regeln, die ich beachten muss:

Wir legen Wert auf die Umwelt. Das Tragen von Handschuhen ist auf den Malediven nicht gestattet. Bitte unterlassen Sie außerdem das Berühren, Reiten, Füttern, Fangen oder Belästigen von Unterwasserlebewesen. Während des Sicherheitsstopps sollten Sie noch mindestens 50 Bar im Tank haben. Normalerweise gehen wir mit negativen Einträgen (BCD leer) ins Wasser. Solotauchen und Dekompressionstauchen sind nicht gestattet und wir bitten Sie, in jedem Moment des Tauchgangs eine gute Tarierung zu gewährleisten, insbesondere bei der Verwendung von Kameras. Wenn wir diese Richtlinien befolgen, können wir alle einen hervorragenden Tauchgang genießen und gleichzeitig unsere Umwelt schützen.

Internet:

Alle unsere Tauchsafaris sind mit WLAN ausgestattet und Internet ist verfügbar, wenn ein Mobilfunksignal verfügbar ist. Dieser Dienst dient zum eingeschränkten Surfen im Internet und zum Herstellen einer Verbindung zu Kommunikationsanwendungen. Der Upload/Download ist sehr begrenzt, daher bitten wir Gäste, von der Übertragung großer Dateien abzusehen. Die Signalstärke kann variieren, was je nach lokalem Mobilfunkanbieter zu Zeitweiligen und/oder langsamen Verbindungen führen kann. Wenn Sie viel Internet nutzen, empfehlen wir Ihnen, bei Ihrer Ankunft am Flughafen Malé eine lokale Daten-SIM-Karte zu kaufen; der Top Class Cruising Vertreter kann Ihnen dabei behilflich sein.

Alkoholische Getränke:

Die Einfuhr alkoholischer Getränke ist nach maledivischem Recht verboten und wird bei der Ankunft vom Zoll beschlagnahmt und bei der Ausreise an Sie zurückgegeben, was ein langwieriger Prozess sein kann. Alkohol kann an Bord gekauft werden.

Was ist der Unterschied zwischen den Jahreszeiten:

Auf den Malediven gibt es zwei unterschiedliche Jahreszeiten: den Südwestmonsun (Regenzeit), der sich normalerweise von Mitte Mai bis November erstreckt, und den Nordostmonsun (Trockenzeit), der sich von Januar bis März erstreckt. Die Monate Dezember und April gelten als Monsun-Übergangszeit. Zu beiden Jahreszeiten können Haie, Mantarochen und Walhaie gesichtet werden. Der Hauptunterschied liegt in der Wahrscheinlichkeit von Regen und instabilem Wetter, die zwischen Mai und November höher ist.

Reiserouten:

Alle Reiserouten, Tauchplätze, Tauchgänge und andere Aktivitäten können aufgrund von Wetterbedingungen und anderen Unfällen unvorhersehbaren Änderungen unterworfen sein. Unter widrigen Wetterbedingungen haben die Guides und die Kapitäne des Bootes und des Dhoni die endgültige Entscheidung darüber, welche Tauchplätze angefahren werden, um die Sicherheit der Gäste, des Personals und des Bootes nicht zu gefährden. Im unglücklichen Fall, dass wegen der Wetterbedingungen oder anderen unvorhersehbaren Veränderungen Tauchgänge nicht stattfinden können oder Tauchplätze nicht erreicht werden, wird Top Class Cruising keine Rückerstattung oder Entschädigung anbieten.

Unvorhersehbare Ereignisse:

Es ist eine Bedingung Ihres Vertrages mit Top Class Cruising, eine Tauchversicherung abzuschließen (möglich an Bord), die den Taucher während der gesamten Dauer der Reise abdeckt.

Top Class Cruising ist nicht verantwortlich für finanzielle Verluste, die außerhalb unserer Kontrolle liegen, wie z.B. das Wetter, höhere Gewalt oder Änderungen die von den örtlichen Behörden vorgenommen werden.

Die Gäste sind verantwortlich, aber nicht verpflichtet, eine Reiseversicherung abzuschließen, die Folgendes abdeckt:

a. Tauchunfallversicherung: deckt alle Risiken, Kosten und Ausgaben, die infolge einer Tauchverletzung entstehen können, einschließlich, aber nicht beschränkt auf Rekompressions Kammerbehandlungen, Luftevakuierung und Verlust oder

Beschädigung von Besitztümern. Diese Versicherung sollte alle Tauch- oder Wassersportaktivitäten abdecken, die Sie wahrscheinlich während Ihrer Reise unternehmen werden.

b. Medizinische Evakuierungsversicherung: Sie deckt alle Risiken, Kosten und Ausgaben ab, die aus einer Tauch- oder Nicht-Tauch-Verletzung entstehen und die Ihre Evakuierung zu einem Ort mit spezieller Versorgung erfordert.

c. Umfassende Reiseversicherung: zur Deckung von Stornierungen vor der Abreise, wenn Sie Ihre Reise aus einem Grund wie Krankheit oder schwerem Unfall stornieren müssen, Änderungen oder Stornierungen Ihrer Reisepläne, Verlust oder Beschädigung Ihres Gepäcks und Inhalts.

Wenn Sie sich für eine Reise ohne ausreichenden Versicherungsschutz entscheiden, haftet Top Class Cruising nicht für Verluste, wie auch immer sie entstanden sind, für die sonst ein Versicherungsschutz bestanden hätte.

Alle Daten in diesem Info PDF stammen von den Bootsbesitzern und/oder deren Management und nicht von Omneia. Wir versuchen natürlich alle Informationen Up to date zu halten, aber wir können dadurch keinerlei Haftung für die Inhalte der Texte und deren Richtigkeit übernehmen. Rechte oder Ansprüche jedweder Art sind daraus nicht ableitbar. Sie zählen weder als zugesicherte Eigenschaften noch werden Sie Inhalt eines Reisevertrags.

Omneia - Tauchen und Reisen

Moni Hofbauer
Kapitelstr. 14
D-51103 Köln

Tel +49 (0221) 899 979 78
Mobil +49 (151) 27019849

Geschäftszeiten
Montag bis Freitag
10:00 - 18:00 Uhr

info@omneia.de
www.omneia.de