Special

Die totale Sonnenfinsternis 2027

Tauchsafari & Sonnenfinsternis: Magie auf hoher See!

Tauche ein in die faszinierende Unterwasserwelt des Roten Meeres und erlebe ein Naturwunder über Wasser: Eine totale Sonnenfinsternis – mitten auf dem offenen Meer!

Fernab von Lichtverschmutzung taucht die Welt in mystisches Dämmerlicht, während du dieses atemberaubende Spektakel auf einem komfortablen Tauchsafarischiff genießt.

Tauchen. Staunen. Die Magie spüren!

Sichere dir jetzt deinen Platz für dieses einzigartige Abenteuer!

Weitere Infos zur Sonnenfinsternis

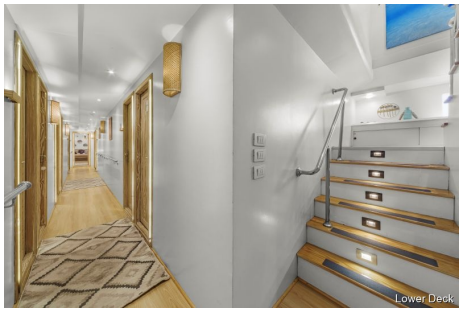

Eckdaten:
Schiff: Omneia Soul
Special: Sonnenfinsternis 2027
Route: St. Johns ab Port Ghalib, an Port Ghalib
Termin: 29.07.2027 bis 05.08.2027
Kabine: Twin Lower Deck
Preis: ab 2229 €

Schiff: Omneia Spirit
Special: Die totale Sonnenfinsternis 2027
Route: St. Johns ab Port Ghalib, an Port Ghalib
Termin: 29.07.2027 bis 05.08.2027
Kabine: Twin Lower Deck
Preis: ab 2129 €

Omneia - Tauchen und Reisen

Moni Hofbauer
Kapitelstr. 14
D-51103 Köln

Tel +49 (0221) 899 979 78
Mobil +49 (151) 27019849

Geschäftszeiten
Montag bis Freitag
10:00 - 18:00 Uhr

info@omneia.de
www.omneia.de

Wir möchten Euch darauf hinweisen, dass im Falle einer Stornierung der Tauchsafari kurz vor Safari Start (1 Woche vorher) auch die Nebenkosten, die vor Ort zahlbar sind, berechnet werden müssen (abzüglich Transfer). Die ganzen Genehmigungen werden mindestens 1 Woche vor Safaristart beantragt und von uns vorab in Ägypten auch bezahlt.

Die Schiffsbetreiberin Moni hat einen kleinen Hund namens „"Hatschi". Dieser fährt ab und zu mit auf Safari und hält sich nur im Außenbereich auf. Falls Ihr eine Hundeallergie habt oder einfach keine Hunde mögt, haben wir dafür vollstes Verständnis. Sagt einfach vor Buchung der Safari Bescheid.

Leistungen

Im Reisepreis inbegriffen sind folgende Leistungen pro Person:

- Unterbringung in einer halben Doppelkabine Unterdeck mit Dusche und WC
- Vollpension (inkl. Tee, Nescafé, Wasser und Softgetränke in Flaschen)
    - Vollpension beginnt am Anreisetag mit dem Abendessen und endet am Abreisetag mit dem Frühstück
- Check in am Anreisetag 16:00 Uhr
    - Am Anreisetag wird ab 16.00 auf dem Boot eingecheckt. Abfahrt aus dem Hafen erfolgt am darauffolgenden Tag, wenn der Hafenmeister das Boot freigegen hat
- Check out am Abreisetag 09:00 Uhr (Kabine), 12:00 Uhr (Boot)
    - Das Boot läuft am Nachmittag vor Abreise wieder in den Hafen ein. Am Abreisetag erfolgt der Check Out ab 09.00 (Kabine) und 12.00 vom Boot
- Tauchen bis zu vier TG pro Tag, letzter Tag 2 TG, eine 12l Flasche Alu, Blei, Guide
- 32% Nitrox for free
    - Sollte aus technischen Gründen die Nitrox-Anlage nicht zur Verfügung stehen, besteht kein Anspruch auf Kostenerstattung
- ENOS for free
    - Sollte aus technischen Gründen das ENOS-System nicht zur Verfügung stehen, besteht kein Anspruch auf Kostenerstattung
- Brille für die Sonnenfinsternis

Omneia - Tauchen und Reisen

Moni Hofbauer
Kapitelstr. 14
D-51103 Köln

Tel +49 (0221) 899 979 78
Mobil +49 (151) 27019849

Geschäftszeiten
Montag bis Freitag
10:00 - 18:00 Uhr

info@omneia.de
www.omneia.de

Nicht im Reisepreis inbegriffen sind folgende Leistungen pro Person:

- Kabinen Aufschlag pro Person Soul:
  - Suite Unterdeck / Hauptdeck Kabine 80 EUR
  - Hauptdeck Suiten 100 EUR
  - Mastersuite Oberdeck 200 EUR
    - Die Suiten können nur von zwei Personen gemeinsam gebucht werden
  - Einzelkabine Nr. 7 Hauptdeck 370 EUR
  - Doppelkabine zur Alleinnutzung 40% Aufschlag vom Safaripreis

- Kabinen Aufschlag pro Person Spirit:
  - Suite Unterdeck / Hauptdeck/ Oberdeck Kabine 80 EUR
  - Mastersuite Oberdeck 200 EUR
    - Die Suiten können nur von zwei Personen gemeinsam gebucht werden
  - Einzelkabine Nr. 8 Hauptdeck 370 EUR
  - Doppelkabine zur Alleinnutzung 40% vom Safaripreis

- Visum 30 EUR (inkl. Flughafen- und Gepäckservice) zahlbar vor Ort
  - (falls die ägyptische Regierung die Visapreise erhöht, wird der Visapreis angepasst)
- Nebenkostenpaket zahlbar vor Ort 310 EUR (siehe wichtige Informationen unter "Weitere Infos")
  - darin enthalten sind: Tauchgenehmigung / lokale Gebühren/ Hafengebühren/ Zuschläge/ Treibstoffzuschlag.
  - Transfer vom nächstgelegenen Flughafen - Schiff - nächstgelegenen Flughafen
  - WIFI (Internet Netzabdeckung vorausgesetzt)
  - deutscher Filterkaffee, Espresso und Soda
  - **Sollte es zu regierungsbedingten Preiserhöhungen (Treibstoff, Steuern, Gebühren) kommen, behalten wir uns vor, die Preise entsprechend anzupassen.**
- Extra Transfer (bitte bei Flugbuchung beachten)
  - HRG-PG und PG-HRG pro Strecke 35 EUR (zahlbar vor Ort)
- 15l Flaschen Stahl müssen vorbestellt werden und kosten pro Woche 40 EUR Aufschlag
- Bonex Scooter 400 EUR pro Woche (muss vorbestellt

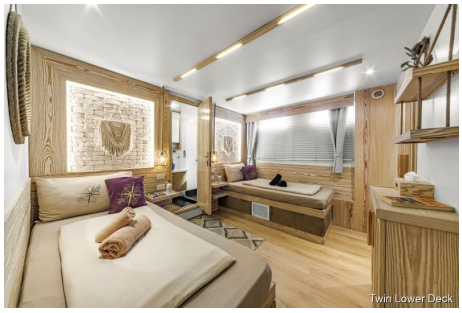

Omneia - Tauchen und Reisen

Moni Hofbauer
Kapitelstr. 14
D-51103 Köln

Tel +49 (0221) 899 979 78
Mobil +49 (151) 27019849

Geschäftszeiten
Montag bis Freitag
10:00 - 18:00 Uhr

info@omneia.de
www.omneia.de

werden)
- Massagen bei Vorbestellung
- Trinkgelder für Crew und Guides (empfohlen werden 120 EUR pro Woche)
- Leihausrüstung
- Alkohol
    - bei selbst mitgebrachtem Alkohol berechnen wir pro Flasche ein Korkgeld in Höhe von 10 EUR
- Flug
- An Bord ist ausschließlich Barzahlung möglich

Hatschi & Moni

Weitere Informationen

www.omneia.de

Suite Main Deck 1

Highdeck with bar

Bathroom

Omneia - Tauchen und Reisen

Moni Hofbauer
Kapitelstr. 14
D-51103 Köln

Tel +49 (0221) 899 979 78
Mobil +49 (151) 27019849

Geschäftszeiten
Montag bis Freitag
10:00 - 18:00 Uhr

info@omneia.de
www.omneia.de