Tauchplatz

# Habili Soraya

## Beschreibung

Habili bedeutet „ungeboren“, Soraya heißt „klein“, also übersetzt das „Ungeborene Kleine Riff“. Gemeint ist mit Habili immer ein Riff, das einige Meter unter Wasser beginnt. Im Falle von Habili Soraya liegt das Riffdach ca. 3m bis 6m unter der Wasseroberfläche.

Am Besten kann man Habili Soraya als umgedrehte Eistüte in Drop Off-Form beschreiben. Oben ist das Riff sehr klein im Durchmesser, und es wird in die Tiefe breiter. Die Wände fallen bis zu einer Tiefe von über 60m ab. Dann geht die Riffwand in einen weiter abfallenden Sandgrund über.

Jeder Zentimeter an Habili Soraya wirkt bewachsen und voller Leben - riesige Schulen von Juwelenbarschen, Schwarz-Weiß-Schnappern und Großschulen von Meerbarben.

An der Nordwestseite sind zwei kleine Miniplateaus auf ca. 24m und auf 45m Tiefe. Auch Dort ist eine große Vielfalt an Leben zu finden: Schulen von Scherenschwanz- Sergeantfischen, Barrakudas, Thunfischen, Großaugen, Regenbogen-Rennern, Stachelmakrelen, Rotzahn-Drückerfischen.

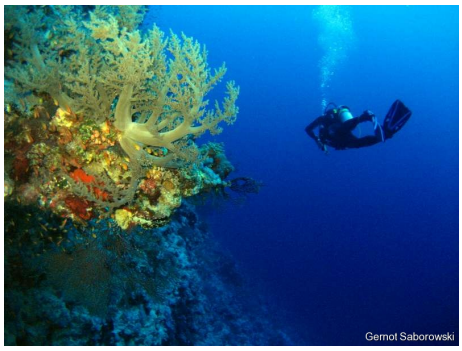


Das Riffdach ist bei wenig Welle der perfekte Platz für den Sicherheitsstop, wunderschön bewachsen, hier verstecken sich Oktopoden und Drachenköpfe.

**Omneia - Tauchen und Reisen**

Moni Hofbauer
Kapitelstr. 14
D-51103 Köln

Tel +49 (0221) 899 979 78
Mobil +49 (151) 27019849

**Geschäftszeiten**
Montag bis Freitag
10:00 - 18:00 Uhr

info@omneia.de
www.omneia.de

## Safarirouten, auf denen dieser Tauchplatz liegen kann

- Abu Fandera
- Best of the Red Sea
- Brothers - Daedalus - St.Johns
- Daedalus - St. Johns
- Daedalus - Zabargad - St. Johns
- Daedalus - Zabargad - Rocky Island - St. Johns
- Red Sea Highlights
- St. Johns
- St.Johns - Abu Fandera - Elba Reef
- St.Johns-Zabargad-Rocky Island-Elba Reef
- Süden - ab Ägypten - vierzehn Tage
- Tiefer Süden - ab Ägypten - 14 Tage

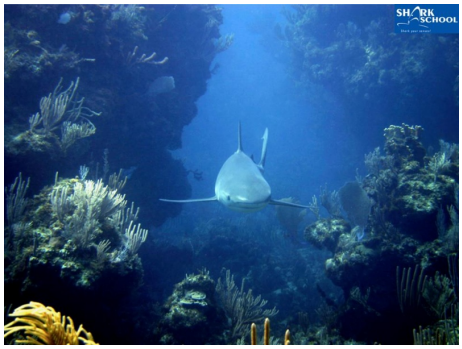

## Weitere Informationen

www.omneia.de

**Omneia - Tauchen und Reisen**

Moni Hofbauer
Kapitelstr. 14
D-51103 Köln

Tel +49 (0221) 899 979 78
Mobil +49 (151) 27019849

**Geschäftszeiten**
Montag bis Freitag
10:00 - 18:00 Uhr

info@omneia.de
www.omneia.de