Safariroute

Brother Islands - Daedalus - Sataya - Elphinstone

Beschreibung

Eine unserer Top-**Tauchsafaris** für Hai-Fans! Auf dieser Tauchreise stehen die Chancen für Hammerhaie, Longimani und Fuchshaie gut!

Hinzu kommen Steilwandriffe, Wracks und Korallengärten - eine wunderbare Mischung aus dem Besten, was **Ägyptens Rotes Meer** zu bieten hat.

Hinweis: An den Brother Islands und Daedalus dürfen per ägyptischem Gesetz keine Nachttauchgänge durchgeführt werden, und eine Mindestzahl von 50 geloggten Tauchgängen ist vorgeschrieben.

Hier finden Sie Tauchplätze, die auf dieser Route liegen. Welche Plätze tatsächlich angefahren werden, hängt auch davon ab, von welchem Hafen Ihre Safari ausgeht und von den aktuellen Wetterbedingungen.

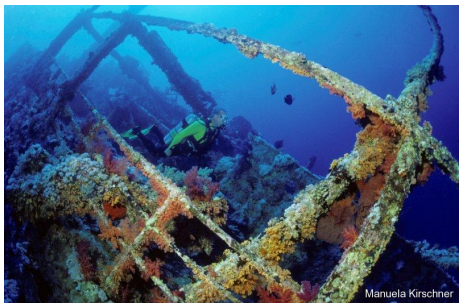

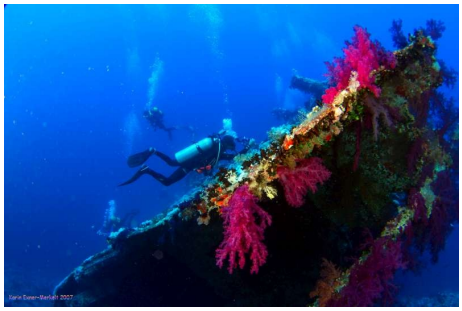

Safarischiffe, die diese Route fahren

- Blue

Tauchplätze, die auf dieser Route liegen können

- Brother Island / Großer Bruder
- Brother Island / Kleiner Bruder
- Daedalus / Abu El Kizan
- Elphinstone
- Malahi Sataya
- Shaab Claudio
- Shaab Maxsur
- Shaab Sataya

Weitere Informationen

www.omneia.de

Omneia - Tauchen und Reisen

Moni Hofbauer
Kapitelstr. 14
D-51103 Köln

Tel +49 (0221) 899 979 78
Mobil +49 (151) 27019849

Geschäftszeiten
Montag bis Freitag
10:00 - 18:00 Uhr

info@omneia.de
www.omneia.de