Safarischiff

Destiny

Beschreibung

Die MY Destiny ist ein luxuriöses Safarischiff in Ägypten, welches von 2021-2023 gebaut wurde. Mit seiner Breite von 8 Metern, einer Länge von 36 Metern und einer sehr erfahrenen und hochqualifizierten Crew bietet es ein großzügiges Zuhause für 20 Taucher. Das Stahlboot weist durch das neueste Bug Konzept ein hohes Maß an Stabilität auf und erlaubt somit auch hohe Geschwindigkeiten.

Kabinen

Die MY Destiny besitzt 10 Doppelkabinen, die alle genügend Stauraum bieten und die Deko wurde mit viel Liebe zum Detail ausgewählt. Im Unterdeck befinden sich fünf Kabinen, wobei zwei Unterdeck Bugkabinen mit einem jeweils 1,50m breitem Kingsize Bett eine komfortable Übernachtungsmöglichkeit für Paare bieten. Auf dem Oberdeck gibt drei Kabinen mit Einzelbetten, eine Kabine mit einem Doppelbett und die Mastersuite. Die Mastersuite besitzt ein Kingsize Bett sowie eine weitere Schlafmöglichkeit mit einem zusätzlichen ausklappbaren Bett. Desweiteren verfügt die Suite über eine Mini Bar, einen Schreibtisch für Fotografen und eine Lese-Ecke sowie Fenster, die von Innen abgedunkelt werden können und von Außen verspiegelt und somit nicht einsehbar sind. Jede Kabine verfügt über ein eigenes Badezimmer mit Regendusche, WC und Waschtisch, eine individuell regelbare Klimaanlage und ist mit einer hochwertigen Matratze ausgestattet. Bevorzugst du große, kleine, harte oder weiche Kissen? Kein Thema, wir haben das richtige Kissen für dich! Handtücher, Bademäntel sowie Ponchos stehen zur Verfügung, Haartrockner auf Nachfrage. Ein Notfall-Set bestehend aus Zahnpasta, Zahnbürste, Rasierer- und Rasierschaum kann käuflich erworben werden.

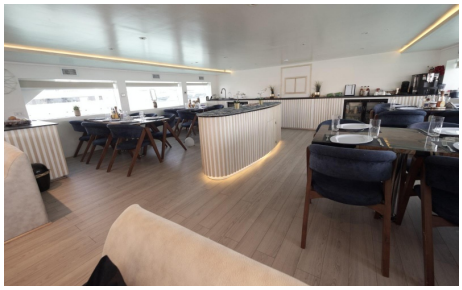

Essen

An Bord der MY Destiny erwarten Dich drei Mahlzeiten. Frühstück in Buffetform, Mittag- und Abendessen a la Carte. Nachhaltigkeit liegt uns sehr am Herzen. Ihr legt vor der Anreise Euer eigenes Mittag-

Omneia - Tauchen und Reisen

Moni Hofbauer
Kapitelstr. 14
D-51103 Köln

Tel +49 (0221) 899 979 78
Mobil +49 (151) 27019849

Geschäftszeiten
Montag bis Freitag
10:00 - 18:00 Uhr

info@omneia.de
www.omneia.de

und Abendmenü, bestehend aus fünf unterschiedlichen Gerichten, fest. Damit vermeiden wir, dass große Mengen an Essen in den Müll wandern. Snacks stehen für den kleinen Hunger zwischendurch jederzeit bereit. Solltest Du Vegetarier/In oder Veganer/In sein, dann gib dies bitte bei Deiner Anmeldung an. Hafer- oder Mandelmilch organisieren wir gerne für Dich.

Salon:

Das Wohnzimmer der MY Destiny ist ausgestattet mit gemütlichen Sofas und einer Bibliothek - das und vieles mehr bietet unser Salon. Zum Bearbeiten und Auswerten Eurer Fotos steht ein hochwertiger Monitor mit allen aktuellen Anschlüssen für Euren Laptop parat. Gesellschaftsspiele und eine PlayStation 5 runden das Entertainment-Paket ab. Einmal wöchentlich findet in unserem Salon der "Bazar" statt. Hier könnt Ihr Tour-Shirts, -Jacken und -Pullover als auch Flaschen, Tassen, Schmuck und vieles mehr erwerben.

Restaurant

Euch soll es an nichts fehlen, daher stellen wir euch einen großen Kühlschrank mit Kabinennummer-Unterteilung im Restaurant zu Verfügung. Hier könnt Ihr selbst mitgebrachte Wurst, Schokolade oder ggf. Medikament kühlen und aufbewahren. Damit Du auch im Urlaub nicht auf einen guten Kaffee verzichten musst, bieten wir Dir zum Filterkaffee eine wirklich himmlische Alternative wie Café Crema, Latte Macchiato, Cappuccino, Frappée, Frappuccino oder türkischem Kaffee. Eine Senseo Kaffeemaschine ist auch vorhanden. Pads müssten von zu Hause mitgebracht werden. Hol Dir Deine tägliche Ration an Vitaminen und Ballaststoffen in Form von Smoothies und Säften.

Sonnendeck

Unser gemütliches Sonnendeck lädt zum Verweilen ein. Im vorderen Bereich des Sonnendecks kommen die Sonnenanbeter selbstverständlich auf Ihre Kosten. Hier gibt es Sitzgelegenheiten und dort wird für die Gäste Gabena mit arabischer Musik gemacht.

Fly Deck Bridge- Roof Top Bar

Von dort aus entschädigt euch der Ausblick auf das Rote Meer. Es befinden sich 5 Liegen vor dem Kapitänsstand und 4 Liegen nach hinten raus.Von Sonnenaufgang bis -Untergang kann jeder auf der großen Liegefläche an seinem Teint arbeiten und/ oder ihr genießt dort einfach einen leckeren Cocktail bei Sonnenuntergang und entflieht dort vollends dem Alltag. Die Roof-Top Bar lädt zum gemütlichen Beisammensein ein. Hier kann man den Tag Revue

passieren lassen und neue Pläne schmieden.

Tauchen

Die große Treppe ist ein wahrer "Eye Catcher" und lässt schon von weitem einen Blick in den Salon erhaschen. Jede Kabine verfügt über ein Fach, in der Ihr Eure persönlichen Gegenstände aufbewahren könnt. In den Fächern könnt Ihr außerdem Eure Kameras oder Smartphones laden. Ein Becken zum Spülen der Tauchausrüstung und des Kamera-Equipments ist ebenfalls vorgesehen. Außerdem finden Fotografen einen großen Tisch zur Ablage der Kameraausrüstung. Alle Fächer, Tanks, Handtücher etc. sind mit der Kabinennummer versehen und einem festen Platz zugewiesen. Damit wird der Bootsalltag deutlich vereinfacht. Die zwei Outdoor-Duschen sowie Toiletten mit Duschvorrichtung runden das Angebot des Tauchdecks ab. Auf der Destiny sind ab 10 Personen immer 3 Guides an Bord um besser auf den Erfahrungsstand oder Vorlieben (z.B. Fotografen) der Gäste eingehen zu können.

Erforderliche Ausrüstung und Erfahrung für Gäste:

Für die Marine Parks sind von behördlicher Seite 50 geloggte Tauchgänge vorgeschrieben und Nachttauchgänge VERBOTEN. Bei benötigt man Nord- und Wracks benötigt man 30 Tauchgänge, Advanced Open Water oder gleichwertig (empfohlen), St. John`s 30 Tauchgänge, Advanced Open Water oder gleichwertig (empfohlen). Fury Shoals-Wadi Gimal OWD oder ähnliche Brevet ist sehr gut für Anfänger und Schnorchler geeignet.

Für eine Tauchsafari mit der MY Destiny müssen folgende Nachweise erbracht werden: mindestens 50 Tauchgänge an den Marine Parks, letzter Tauchgang sollte nicht länger als ein Jahr zurück liegen, Taucherpass/Brevet und Logbuch/Anzahl der bisherigen Tauchgänge

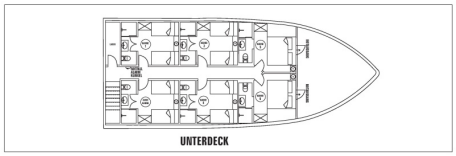

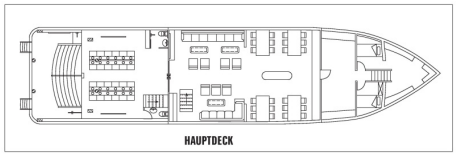

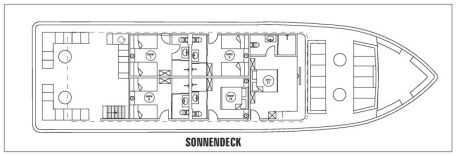

Achtung: Der Tourleader der MY DESTINY kann jederzeit Taucher vom Tauchbetrieb ausschließen, wenn eine erhöhte Gefahr an besonders anspruchsvollen Tauchplätzen zb. durch Strömung oder Tiefe besteht.

Medizinische Vorraussetzung:

Der Teilnehmer an einer Tauchsafari mit der MY DESTINY ist verpflichtet, seine physische Eignung sicher zu stellen durch:

eine Tauchtauglichkeitsuntersuchung (nicht älter als 1 Jahr) oder das Ausfüllen der "Erklärung über den Gesundheitszustand".

Omneia - Tauchen und Reisen

Moni Hofbauer
Kapitelstr. 14
D-51103 Köln

Tel +49 (0221) 899 979 78
Mobil +49 (151) 27019849

Geschäftszeiten
Montag bis Freitag
10:00 - 18:00 Uhr

info@omneia.de
www.omneia.de

Kommt der Teilnehmer dieser Pflicht nicht nach, und wird ihm deshalb von der MY DESTINY eine Leistung verweigert, so gehen daraus resultierende Folgekosten oder verlorene Buchungsleistungen zu Lasten des Safariteilnehmers. Die MY DESTINY haften in KEINEM Fall für Körper- oder Sachschäden, die in Folge von Krankheit, psychischen Problemen, Fehlverhalten oder sonstigen, akut auftretenden Eignungseinschränkungen des Safariteilnehmers verursacht werden.

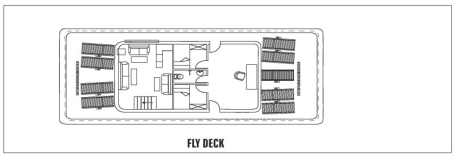

Wir empfehlen Dir in jedem Fall den Abschluss einer Tauch/Reisekrankenversicherung, die sowohl die Kosten für einen Rücktransport, als auch die Behandlungen in einer Dekokammer abdeckt. Solltest du dir bei der Wahl der richtigen Versicherung unsicher sein, dann sprich uns gerne darauf an.
An Board bieten wir dir die Möglichkeit eine entsprechende Versicherung von DAN für einen Zeitraum von 7 oder 14 Tage kostengünstig abzuschließen.

Gewährleistung und Haftung

Die Unterbringung in der ersten bzw. letzten Nacht einer Safari (das Schiff liegt im Hafen vor Anker) kann in einem Hotel erfolgen. Änderungen der Route behalten wir uns vor. Dies gilt insbesondere für Gründe, die mit der Sicherheit des Schiffes, der Passagiere oder bedingt durch Tauchunfälle in Verbindung stehen. Bei Tauchunfällen kann es zum Abbruch der Safari kommen. In jedem Fall ist die MY DESTINY verpflichtet, sich dann in Küstennähe aufzuhalten, um für etwaige Vernehmungen von Seiten der Behörden zur Verfügung zu stehen. In diesen Fällen besteht kein Anspruch der Gäste auf Ersatzleistung oder Rückerstattung des Safaripreises.

Leistungen

Im Reisepreis inbegriffen sind folgende Leistungen pro Person:

- Unterbringung in einer halben Doppelkabine Unterdeck mit Dusche und WC
- Verpflegung Vollpension, Filterkaffee, Wasser, Tee, Softdrinks
    - Vollpension beginnt am Anreisetag mit dem Abendessen und endet am Abreisetag mit dem Frühstück
- Check in am Anreisetag 13:00 Uhr
- Check out am Abreisetag um 10:00 Uhr
- Tauchen bis vier TG pro Tag, letzter Tag zwei TG, 12l Flasche, Blei, Guide
- Wifi for free (Internetabdeckung vorausgesetzt)
- Nitrox for free

Omneia - Tauchen und Reisen

Moni Hofbauer
Kapitelstr. 14
D-51103 Köln

Tel +49 (0221) 899 979 78
Mobil +49 (151) 27019849

Geschäftszeiten
Montag bis Freitag
10:00 - 18:00 Uhr

info@omneia.de
www.omneia.de

- (Sollte aus technischen Gründen die Nitrox-Anlage nicht zur Verfügung stehen, besteht kein Anspruch auf Kostenerstattung)

Nicht im Reisepreis inbegriffen sind folgende Leistungen pro Person:

- Aufschlag Oberdeck Kabinen und die Master Suite
- Aufpreis für eine Kabine zur Alleinnutzung 80% vom Safaripreis
- Aufpreis Unterdeck Bugkabine zur Alleinnutzung mit Sonderkondition von 500 EUR
- Visum 30 EUR
  - (falls die ägyptische Regierung die Visapreise erhöht, wird der Visapreis angepasst)
- Nebenkostenpaket: darin enthalten sind Tauchgenehmigung/ Steuern/ lokale Gebühren/ Hafengebühr und Dieselzuschlag (bei einer Erhöhung der o.g. Leistungen behalten wir uns eine Anpassung der Nebenkosten vor)
  - Nord/ Wrack und Nord/ Wrack-Strasse von Tiran 230 EUR
  - Süd Touren einschließlich nördliche Marineparks 285 EUR
  - Süd-Touren bis Elba Riff 10 Tage 540 EUR/ 11 Tage 570 EUR
- Transfer: (bei dem Transfer handelt es sich um einen Sammeltransfer. Alle zeitgleich ankommenden Gäste (binnen 30-60 Minuten) werden mit einem Mini-Bus oder Coaster zum Boot transferiert)
  - Flughafen Hurghada zum Schiff Hurghada 20 EUR pro Strecke
  - Flughafen Marsa Alam zum Schiff Port Ghalib 35 EUR pro Strecke
  - Flughafen Hurghada zum Schiff Port Ghalib 80 EUR pro Strecke
  - Preise für einen VIP Transfer oder Transfer vom/zum Hotel auf Anfrage
- privater Tauchguide auf Anfrage
- Massage und Yoga (Voranmeldung notwendig)
- 15l Alu Flaschen kosten 45 EUR pro Woche (bitte vorbestellen)
- Scooter auf Anfrage
- Leihausrüstung (bitte mit Voranmeldung)
- Alkohol, Säfte und Kaffeespezialitäten
- Trinkgelder für Crew und Guides (empfohlen werden 130 EUR - aufgeteilt in 80 EUR für die Crew und 50 EUR für die

Diveguides)
- Flug
- Es kann an Bord mit EUR, US Dollar, Ägyptischen Pfund. Schweizer Franken oder Visa Card/ Master Card gezahlt werden. Bei Zahlung mit der Kreditkarte, kann es zu erheblichen Gebühren kommen, daher empfehlen wir die Zahlung Cash vorzunehmen.

Technische Daten

Baujahr	2021-2023
Länge	36 Meter
Breite	8 Meter
Motoren	MAN 900hp- 2 Stück
Generatoren	2 x
Kompressoren	3-2x250l Min und ein Nitrox
Tauchflaschen	12l, auf Anfrage gegen Gebühren 15l
Nitrox	ja, inklusive
Nitroxkurse	ja, auf Anfrage
Navigation	GPS, Radar Echolot
Kommunikation	Radio, Satellitentelefon, VHF, DSC
Zodiak	2 x Speedboote mit Leitern
ENOS	Nein
Sun Deck	3 x Twin, 1 x Suite
Unterdeckkabinen	4 x Twin, 2 x Suiten
Gästeanzahl	20

Routen

- Brother Islands
- Brother Islands - Daedalus - Elphinstone
- Daedalus - Süd
- Daedalus - Zabargad - Rocky Island - Elphinstone
- Daedalus - Zabargad - Rocky Island - St. Johns
- Nord - Brother Islands
- Nord - Ras Mohammed - Straße von Tiran
- St. Johns
- Süd bis Dolphin House Sataya

Weitere Informationen

www.omneia.de

Omneia - Tauchen und Reisen

Moni Hofbauer
Kapitelstr. 14
D-51103 Köln

Tel +49 (0221) 899 979 78
Mobil +49 (151) 27019849

Geschäftszeiten
Montag bis Freitag
10:00 - 18:00 Uhr

info@omneia.de
www.omneia.de